

Luźny

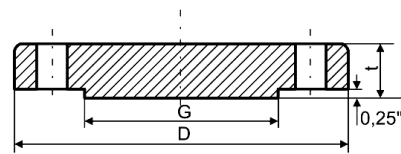

Zaślepiający

ANSIB16.5

2500 lbs

Wymiary

Średnica podziałowa	Owiercenie			Długość śruby dwustronnej			Waga				Średnica Nominalna całe DN
	Ilość otworów	Wymiar otworu	Wymiar śruby	RF	wpust wypust	RJ	Kotnierz sztykowy	Slip on gwintowany	Luźny LJ	Zaślepiający	
							kg lb	kg lb	kg lb	kg lb	
3,50	4	7/8	3/4	4,75	4,50	4,75	3,20	3,00	3,00	3,00	1/2
88,9				120,0	115,0	120,0	7,00	6,60	6,60	7,00	
3,75	4	7/8	3/4	5,00	4,75	5,00	3,60	4,00	4,00	4,50	3/4
95,2				125,0	120,0	125,0	8,00	8,80	8,80	10,00	
4,25	4	1	7/8	5,50	5,25	5,50	5,40	5,00	5,00	5,00	1
108,0				140,0	135,0	140,0	12,00	11,00	11,00	12,00	
5,12	4	1 1/8	1	6,00	5,75	6,00	7,80	8,00	8,00	8,00	1 1/4
130,2				150,0	145,0	150,0	17,20	17,60	17,60	18,00	
5,75	4	1 1/4	1 1/8	6,75	6,50	6,75	11,50	11,00	11,00	11,00	1 1/2
146,0				170,0	165,0	170,0	25,40	25,00	25,00	25,00	
6,75	8	1 1/8	1	7,00	6,75	7,00	19,00	17,00	17,00	17,00	2
171,4				180,0	170,0	180,0	42,00	38,00	38,00	38,00	
7,75	8	1 1/4	1 1/8	7,75	7,50	8,00	24,00	25,00	25,00	25,00	2 1/2
196,8				195,0	190,0	205,0	52,00	55,00	55,00	55,00	
9,00	8	1 3/8	1 1/4	8,75	8,50	9,00	42,60	38,00	38,00	39,00	3
228,6				220,0	215,0	230,0	94,00	83,00	83,00	86,00	
10,75	8	1 5/8	1 1/2	10,00	9,75	10,25	64,00	58,00	58,00	60,00	4
273,0				255,0	250,0	260,0	141,00	127,00	127,00	133,00	
12,75	8	1 7/8	1 3/4	11,75	11,50	12,25	111,00	95,00	95,00	101,00	5
323,8				300,0	290,0	310,0	244,00	210,00	210,00	233,00	
14,50	8	2 1/8	2	13,50	13,25	14,00	171,00	146,00	146,00	156,00	6
368,3				345,0	335,0	355,0	378,00	323,00	323,00	345,00	
17,25	12	2 1/8	2	15,00	14,75	15,50	261,00	220,00	220,00	242,00	8
438,2				380,0	375,0	395,0	576,00	485,00	485,00	533,00	
21,25	12	2 5/8	2 1/2	19,25	19,00	20,00	485,00	420,00	420,00	465,00	10
539,8				490,0	485,0	510,0	1068,00	925,00	925,00	1023,00	
24,38	12	2 7/8	2 3/4	21,25	21,00	22,00	698,00	590,00	590,00	665,00	12
619,1				540,0	535,0	560,0	1539,00	1300,00	1300,00	1463,00	