

Gwintowany

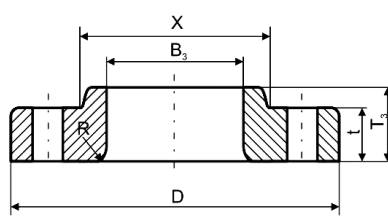

Luźny

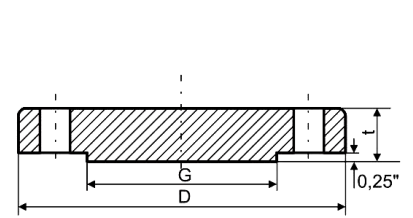

Zaślepiający

ANSIB16.5

900 lbs

Wymiary

Owiercenie				Długość śruby dwustronnej			Waga				Średnica Nomininalna cale DN
Średnica podziałowa	Ilość otworów	Wymiar otworu	Wymiar śruby	RF	wpust wypust	RJ	Kolnierz sztykowy	Slip on gwintowany	Luźny LJ	Zaślepiający	
							kg	kg	kg	kg	
							lb	lb	lb	lb	
3,25	4	7/8	3,4	4,25	4,00	4,25	2,10	1,81	1,81	1,90	1/2
82,6				110,0	100,0	110,0	4,60	4,00	4,00	4,20	
3,50	4	7/8	3,4	4,50	4,25	4,50	2,72	2,40	2,30	2,70	3/4
88,9				115,0	110,0	115,0	6,00	5,30	5,00	6,00	
4,00	4	1	7/8	5,00	4,75	5,00	386	3,41	3,40	4,09	1
101,6				125,0	120,0	125,0	8,50	7,50	7,50	9,00	
4,38	4	1	7/8	5,00	4,75	5,00	4,54	4,10	4,09	4,45	1 1/4
111,1				125,0	120,0	125,0	10,00	9,00	9,00	10,00	
4,88	4	1 1/8	1	5,50	5,25	5,50	5,90	5,45	5,40	5,90	1 1/2
123,8				140,0	135,0	140,0	13,00	12,00	11,90	13,00	
6,50	8	1	7/8	5,75	5,50	5,75	10,89	9,98	9,53	11,43	2
165,1				145,0	140,0	145,0	24,00	22,00	21,00	25,00	
7,50	8	1 1/8	1	6,25	6,00	6,25	16,33	15,80	13,15	16,00	2 1/2
190,5				160,0	150,0	160,0	36,00	34,80	29,00	35,30	
7,50	8	1	7/8	5,75	5,50	5,75	15,00	11,80	11,34	13,17	3
190,5				145,0	140,0	145,0	33,00	26,00	25,00	29,00	
9,25	8	1 1/4	1 1/8	6,75	6,50	6,75	23,13	23,20	22,60	24,50	4
235,0				170,0	165,0	170,0	51,00	51,00	48,50	54,00	
11,00	8	1 3/8	1 1/4	7,50	7,25	7,50	38,50	37,65	36,74	39,46	5
279,4				190,0	185,0	190,0	84,90	83,00	81,00	87,00	
12,50	12	1 1/4	1 1/8	7,50	7,25	7,75	49,89	48,30	47,50	51,50	6
317,5				190,0	185,0	195,0	110,00	106,50	104,70	113,50	
15,50	12	1 1/2	1 3/8	8,75	8,50	8,75	79,45	75,00	86,00	89,00	8
393,7				220,0	215,0	220,0	175,00	166,30	189,60	106,20	
18,50	16	1 1/2	1 3/8	9,25	9,00	9,25	118,04	111,13	125,64	131,54	10
469,9				235,0	230,0	235,0	260,00	245,00	277,00	290,00	
21,00	20	1 1/2	1 3/8	10,00	9,75	10,00	157,00	146,00	167,00	187,00	12
533,4				255,0	250,0	255,0	346,00	321,80	368,00	412,30	
22,00	20	1 5/8	1 1/2	10,75	10,50	11,00	181,60	172,36	180,07	224,07	14
558,8				275,0	265,0	280,0	400,40	380,0	397,00	494,00	
24,25	20	1 4/3	1 5/8	11,25	11,00	11,50	224,73	192,95	211,11	272,40	16
616,0				285,0	280,0	290,0	495,50	425,40	465,40	600,50	
27,00	20	2	1 7/8	12,75	12,50	13,25	308,72	272,40	295,10	385,90	18
685,8				325,0	320,0	335,0	680,60	600,50	650,60	850,80	
29,50	20	2 1/8	2	13,75	13,50	14,25	376,82	331,42	367,74	488,00	20
749,3				350,0	345,0	360,0	830,70	730,60	810,70	1076,0	
35,50	20	2 5/8	2 1/2	17,25	17,00	18,00	865,00	632,00	700,00	905,00	24
901,7				440,0	430,0	455,0	1510,0	1393,3	1543,0	1995,0	