

Gwintowany

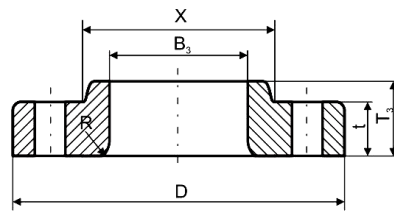

Luźny

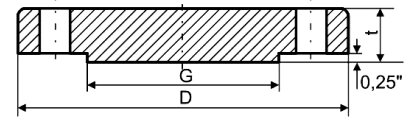

Zaslepiający

ANSIB16.5

600 lbs

Wymiary

Głębokość podtoczenia Y	Owiercenie				Długość śruby dwustronnej			Waga					Średnica Nominalna cale DN
	Średnica podziatłowa	Ilość otworów	Wymiar otworu	Wymiar śruby	RF	wpust wypust	RJ	Kotłierz sztykowy	Slip on gwintowany	Luźny LJ	Zaslepiający	Socket welding SW	
								kg	kg	kg	kg	kg	
0,38	2,62	4	5/8	1/2	3,00	2,75	3,00	0,90	0,91	0,80	0,91	0,91	1/2
10,0	66,7				75,0	70,0	75,0	2,00	2,00	1,80	2,00	2,00	
0,44	3,25	4	3/4	5/8	3,50	3,25	3,50	1,59	1,40	1,36	1,40	1,36	3/4
11,0	82,6				90,0	85,0	90,0	3,50	3,00	3,00	3,00	3,00	
0,50	3,50	4	3/4	5/8	3,50	3,25	3,50	1,90	1,70	1,59	1,81	1,81	1
13,0	88,9				90,0	85,0	90,0	4,00	3,70	3,50	4,00	4,00	
0,56	3,88	4	3/4	5/8	3,75	3,50	3,75	2,49	2,27	2,04	2,40	2,60	1 1/4
14,0	98,4				95,0	90,0	95,0	5,50	5,00	4,50	5,30	5,70	
0,62	4,50	4	7/8	3/4	4,25	4,00	4,25	3,63	3,10	2,95	3,40	3,18	1 1/2
16,00	114,3				110,0	100,0	110,0	8,00	6,80	6,50	7,50	7,00	
0,69	5,00	8	3/4	5/8	4,25	4,00	4,25	4,45	3,63	3,63	4,40	3,90	2
17,0	127,0				110,0	100,0	110,0	10,00	8,00	8,00	9,70	8,60	
0,75	5,88	8	7/8	3/4	4,75	4,50	4,75	6,35	5,44	4,99	6,80	5,90	2 1/2
19,0	149,2				120,0	115,0	120,0	14,00	12,00	11,00	15,00	13,00	
0,81	6,62	8	7/8	3/4	5,00	4,75	5,00	8,16	7,26	6,35	8,90	7,40	3
21,0	168,3				125,0	120,0	125,0	18,00	16,00	14,00	19,60	16,30	
...	7,25	8	1	7/8	5,50	5,25	5,50	11,80	9,53	9,08	13,17		3 1/2
	184,2				140,0	135,0	140,0	26,00	21,00	20,00	29,00		
...	8,50	8	1	7/8	5,75	5,50	5,75	16,78	14,97	14,06	18,60		4
	215,9				145,0	140,0	145,0	37,00	33,00	31,00	41,00		
...	10,50	8	1 1/8	1	6,50	6,25	6,50	30,87	28,50	27,50	30,84		5
	266,7				165,0	160,0	165,0	68,00	62,80	60,60	68,00		
...	11,50	12	1 1/8	1	6,75	6,50	6,75	36,77	36,32	35,38	38,00		6
	292,1				170,0	165,0	170,0	80,00	80,00	78,00	83,80		
...	13,75	12	1 1/4	1 1/8	7,50	7,25	7,50	50,80	44,00	50,80	62,20		8
	349,2				190,0	185,0	195,0	112,00	97,00	112,00	137,00		
...	17,00	16	1 3/8	1 1/4	8,50	8,25	8,50	86,26	76,20	74,00	102,00		10
	431,8				215,0	210,0	215,0	190,00	168,00	163,00	224,90		
...	19,25	20	1 3/8	1 1/4	8,75	8,50	8,75	102,51	97,52	108,86	132,00		12
	489,0				220,0	215,0	220,0	226,00	215,00	240,00	291,00		
...	20,75	20	1 1/2	1 3/8	9,25	9,00	9,25	121,56	102,00	111,00	158,00		14
	527,0				235,0	230,0	235,0	268,00	224,80	244,70	348,30		
...	23,75	20	1 5/8	1 1/2	10,00	9,75	10,00	177,06	149,82	165,71	224,73		16
	603,2				255,0	250,0	255,0	290,00	330,20	365,30	495,40		
...	25,75	20	1 3/4	1 5/8	10,75	10,50	10,75	215,65	180,10	194,00	285,00		18
	654,0				275,0	265,0	275,0	475,40	412,30	427,70	628,30		
...	28,50	24	1 3/4	1 5/8	11,25	11,00	11,05	267,86	231,54	258,80	365,00		20
	723,9				285,0	280,0	285,0	590,50	510,50	570,50	804,7		
...	33,00	24	2	1 7/8	13,00	12,75	13,25	372,00	330,00	362,00	533,45		24
	838,2				330,0	325,0	335,0	820,00	725,50	798,0	1176,0		