

Gwintowany

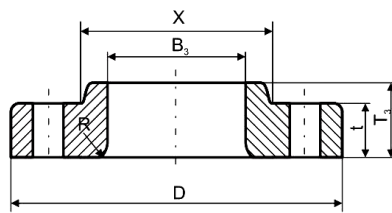

Luźny

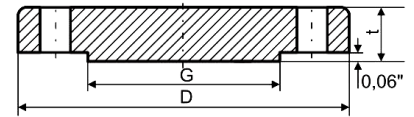

Zaślepiający

ANSI B16.5

300 lbs

Wymiary

Głębokość podtoczenia Y	Owiercenie				Długość śruby masz. RF	Długość śruby dwustronnej		Waga					Średnica Nominale DN
	Średnica podziatowa	Ilość otworów	Wymiar otworu	Wymiar śruby		RF	RJ	Kołnierz sztykowy	Slip on gwintowany	Luźny LJ	Zaślepiający	Socket welding SW	
								kg	kg	kg	kg	kg	
0,38	2,62	4	5/8	1/2	2,25	2,50	3,00	0,78	0,62	0,01	0,62	0,62	1/2
10,0	66,7				55,00	65,0	75,0	1,70	1,40	1,30	1,40	1,40	
0,44	3,25	4	3/4	5/8	2,50	3,00	3,50	1,34	1,15	1,15	1,16	1,19	3/4
11,0	82,6				05,00	75,0	90,0	3,00	2,50	2,50	2,50	2,60	
0,50	3,50	4	3/4	5/8	2,00	3,00	3,50	1,64	1,39	1,38	1,42	1,44	1
13,0	88,9				65,00	75,0	90,0	3,60	3,10	3,00	3,00	3,20	
0,56	3,88	4	3/4	5/8	2,75	3,25	3,75	2,06	1,67	1,66	1,79	1,73	1 1/4
14,0	98,4				70,00	85,0	95,0	4,50	3,70	3,70	3,00	3,80	
0,62	4,50	4	7/8	3/4	3,00	3,50	4,00	3,06	2,53	2,52	2,68	2,62	1 1/2
16,00	114,3				75,00	90,0	100,0	6,70	5,60	5,60	5,90	5,80	
0,69	5,00	8	3/4	5/8	3,00	3,50	4,00	3,40	2,80	2,79	3,09	2,94	2
17,0	127,0				75,00	90,0	100,0	7,50	6,20	6,20	6,80	6,50	
0,75	5,88	8	7/8	3/4	3,25	4,00	4,50	5,31	4,25	4,22	4,75	4,49	2 1/2
19,0	149,2				85,00	100,0	115,0	11,70	9,40	9,30	10,50	9,90	
0,81	6,62	8	7/8	3/4	3,50	4,25	4,75	7,32	5,81	5,78	6,79	6,20	3
21,0	168,3				90,00	110,0	120,0	16,10	12,80	12,70	14,90	13,70	
...	7,25	8	7/8	3/4	3,75	4,25	5,00	8,17	7,72	7,72	9,53		3 1/2
	184,2				95,00	110,0	125,0	18,00	17,00	17,00	21,00		
...	7,88	8	7/8	3/4	3,75	4,50	5,00	11,30	10,13	10,07	12,00		4
	200,0				95,00	115,0	125,0	24,90	22,30	22,20	26,50		
...	9,25	8	7/8	3/4	4,25	4,75	5,25	15,12	12,58	12,52	15,96		5
	236,0				110,00	120,0	135,0	33,30	27,70	27,60	35,20		
...	10,62	12	7/8	3/4	4,25	4,75	5,50	19,68	16,04	15,95	21,20		6
	269,9				110,00	120,0	140,0	43,40	35,40	35,20	46,70		
...	13,00	12	1	7/8	4,75	5,50	6,00	30,48	24,50	24,37	34,60		8
	330,2				120,00	140,0	150,0	67,20	54,00	53,70	76,30		
...	15,25	16	1 1/8	1	5,50	6,25	6,75	43,74	34,16	39,92	55,34		10
	387,4				140,00	160,0	170,0	96,40	75,30	88,00	122,00		
...	17,75	16	1 1/4	1 1/8	5,75	6,75	7,25	64,41	51,26	58,70	78,90		12
	450,0				145,00	170,0	185,0	142,00	113,00	129,40	174,00		
...	20,25	20	1 1/4	1 1/8	8,25	7,00	7,50	88,30	72,12	83,46	107,05		14
	514,4				160,00	180,0	190,0	194,70	159,00	184,00	236,00		
...	22,50	20	1 3/8	1 1/4	8,50	7,50	8,00	112,94	90,40	106,14	139,25		16
	571,5				165,00	190,0	205,0	249,00	199,30	234,00	307,00		
...	24,75	24	1 3/8	1 1/4	6,75	7,75	8,25	138,34	109,00	133,95	176,90		18
	628,0				170,00	195,0	210,0	305,00	240,30	295,30	396,00		
...	27,00	24	1 3/8	1 1/4	7,25	8,00	6,75	167,37	136,00	157,65	223,17		20
	685,8				185,00	205,0	220,0	369,00	300,00	347,60	492,00		
...	32,00	24	1 5/8	1 1/2	8,00	9,00	10,0	235,41	204,00	240,40	342,00		24
	812,8				205,00	230,0	255,0	519,00	449,70	530,00	754,00		