

Gwintowany

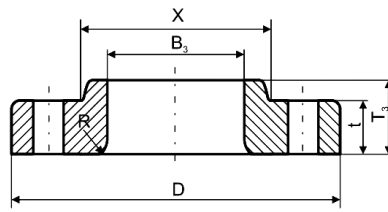

Luźny

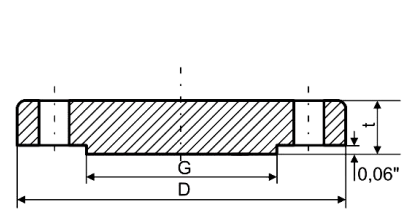

Zaślepiający

ANSIB16.5

150 lbs

Wymiary

Głębokość podtoczenia Y	Owiercenie				Długość śruby masz. RF	Długość śruby dwustronnej		Waga					Średnica Nominalna cale DN	
	Średnica podziatłowa	Ilość otworów	Wymiar otworu	Wymiar śruby		RF	RF	RJ	Kołnierzykowy	Slip on gwintowany	Luźny LJ	Zaślepiający		Socket welding SW
									kg	kg	kg	kg		kg
0,38	2,38	4	5/8	1/2	2,00	2,25		0,51	0,47	0,51	0,47	0,47	1/2	
10,0	60,3				50,00	55,0		1,10	1,00	1,00	1,00	1,00		
0,44	2,75	4	5/8	1/2	2,00	2,50		0,73	0,58	0,64	0,63	0,59	3/4	
11,0	69,9				50,00	65,0		1,60	1,30	1,40	1,40	1,30		
0,50	3,12	4	5/8	1/2	2,25	2,50	3,00	1,07	0,86	0,93	0,64	0,87	1	
13,0	79,4				55,00	65,0	75,0	2,40	1,90	1,80	2,10	1,90		
0,56	3,50	4	5/8	1/2	2,25	2,75	3,25	1,40	1,08	1,16	1,23	1,11	1 1/4	
14,0	88,9				55,00	70,0	85,0	3,10	2,40	2,00	2,70	2,40		
0,62	3,88	4	5/8	1/2	2,50	2,75	3,25	1,81	1,41	1,51	1,62	1,45	1 1/2	
16,00	98,40				65,00	70,0	85,0	4,00	3,10	3,30	3,60	3,20		
0,69	4,75	4	3/4	5/8	2,75	3,25	3,75	2,59	2,26	2,38	2,64	2,33	2	
17,0	120,7				70,00	85,0	95,0	5,70	5,00	5,20	5,80	5,00		
0,75	5,50	4	3/4	5/8	3,00	3,50	4,00	4,28	3,43	3,60	4,06	3,55	2 1/2	
19,0	139,7				75,00	90,0	100,0	9,40	7,60	7,90	9,00	7,80		
0,81	6,00	4	3/4	5/8	3,00	3,50	4,00	5,18	3,87	4,04	4,90	4,02	3	
21,0	152,4				75,00	90,0	100,0	11,40	8,50	8,90	10,80	8,90		
...	7,00	8	3/4	5/8	3,00	3,50	4,00	5,45	4,99	4,99	5,90	4,99	3 1/2	
	177,8				75,00	90,0	100,0	12,00	11,00	11,00	13,00	11,00		
...	7,50	8	3/4	5/8	3,00	3,50	4,00	7,32	5,75	5,96	7,41	5,99	4	
	190,5				75,00	90,0	100,0	16,10	12,70	13,00	16,30	13,20		
...	8,50	8	7/8	3/4	3,25	3,75	4,25	8,91	6,22	6,44	8,76	6,68	5	
	215,9				85,00	95,0	110,0	19,60	13,70	14,00	19,30	14,70		
...	9,50	8	7/8	3/4	3,25	4,00	4,50	11,26	7,38	7,59	11,31	7,99	6	
	241,3				85,00	100,0	115,0	24,80	16,30	16,70	24,90	17,60		
...	11,75	8	7/8	3/4	3,50	4,25	4,75	17,68	12,36	12,66	19,92	13,29	8	
	298,5				90,00	110,0	120,0	39,00	27,30	27,90	43,90	29,30		
...	14,25	12	1	7/8	4,00	4,50	5,00	24,79	17,10	16,78	29,39	19,50	10	
	362,0				100,00	115,0	125,0	54,70	37,70	37,00	64,80	43,00		
...	17,00	12	1	7/8	4,00	4,75	5,25	38,98	27,68	28,30	43,70	29,03	12	
	431,8				100,00	120,0	135,0	85,90	61,00	62,40	96,30	64,00		
...	18,75	12	1 1/8	1	4,50	5,25	5,75	51,71	35,20	41,50	59,42	38,56	14	
	476,3				115,00	135,0	145,0	114,00	77,60	91,50	140,00	85,00		
...	21,25	16	1 1/8	1	4,50	5,25	5,75	64,41	42,18	52,98	77,11	44,49	16	
	539,8				115,00	135,0	145,0	142,00	93,00	116,80	170,00	98,00		
...	22,75	16	1 1/4	1 1/8	5,00	5,75	6,25	74,84	49,71	99,00	94,80	54,43	18	
	577,9				125,00	145,0	160,0	165,00	109,60	130,00	209,00	120,00		
...	25,00	20	1 1/4	1 1/8	5,50	6,25	6,75	89,36	65,50	72,12	123,38	70,31	20	
	635,0				140,00	160,0	170,0	197,00	140,00	159,00	272,00	155,00		
...	29,50	20	1 3/8	1 1/4	6,00	6,75	7,25	119,66	90,50	99,02	188,24	95,25	24	
	749,3				150,00	170,0	185,0	263,80	199,50	218,30	415,00	210,00		